

Superfund Green - Raport z zarządzania 07/2013

STRATEGIA MANAGED FUTURES

Strategia managed futures - Superfund Green - opiera się na podążaniu za trendami, o czasie trwania od średnio- do długoterminowym. Spektrum możliwości transakcyjnych obejmuje około 150 rynków całego świata, zarówno finansowych, jak i surowcowych. W celu jak najlepszego wykorzystania tak szerokiej dywersyfikacji, strategię Superfund Green wzbogacają również krótkoterminowe strategie, takie jak modele prognostyczne czy inwestowanie pod odwrócenie trendu. Taka kompozycja strategii pozwala na osiąganie zysków na wzrostach, jak również na spadkach instrumentów rynkowych. Od marca 1996 roku fundusze Superfund Green działają na świecie, bazując na autorskim, w pełni zautomatyzowanym systemie transakcyjnym, pozbawionym emocji towarzyszących człowiekowi. Ryzyko jest nieustannie monitorowane, a wielkość każdej pozycji jest dostosowywana do zmienności rynku, na którym transakcja jest zawierana. Dzięki niskiej korelacji z tradycyjnymi klasami aktywów w długim terminie, fundusze typu managed futures - Superfund Green - w Polsce reprezentowane przez Superfund SFIO B, C oraz TREND Plus i TREND Bis - są doskonałym wzbogaceniem każdego portfela inwestycyjnego.

Analiza stopy zwrotu

SUPERFUND GREEN A - TRADYCYJNA

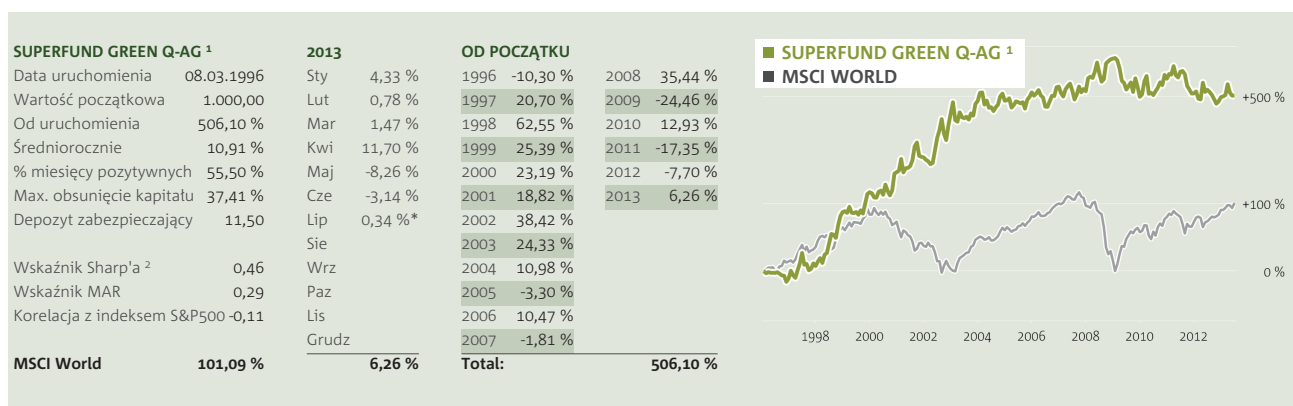

RELACJA ZYSK/RYZYKO

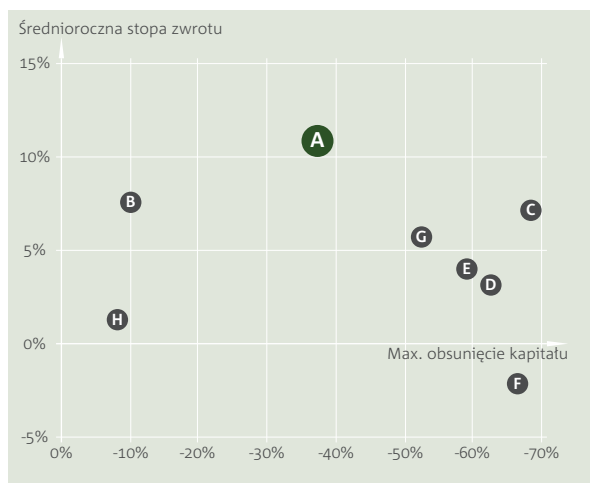

Źródło: Teletrader, Okres: 03/1996-07/2013, A) Superfund Green Q-AG ¹, B) CISDM CTA Equal Weighted Index (03/1996-06/2013), C) DAX, D) Euro Stoxx 50, E) Hang Seng, F) Nikkei 225, G) S&P 500, H) REX

ANALIZA KORELACJI

| | A | B | C | D | E | F | G |
|--------------------|-------|-------|------|------|------|------|------|
| A) Superfund Green | 1,00 | | | | | | |
| B) CTA Index | 0,73 | 1,00 | | | | | |
| C) DAX | -0,11 | -0,10 | 1,00 | | | | |
| D) Euro Stoxx 50 | -0,09 | -0,09 | 0,94 | 1,00 | | | |
| E) Hang Seng | -0,04 | 0,05 | 0,58 | 0,60 | 1,00 | | |
| F) Nikkei 225 | -0,04 | -0,08 | 0,53 | 0,56 | 0,50 | 1,00 | |
| G) S&P 500 | -0,11 | -0,08 | 0,79 | 0,82 | 0,66 | 0,59 | 1,00 |

Źródło: Teletrader, Okres: 03/1996-07/2013, A) Superfund Green Q-AG ¹, B) CISDM CTA Equal Weighted Index (03/1996-06/2013)

* Szacunkowe dane indeksu na koniec miesiąca
1) fundusz niedostępny dla nowych inwestorów
2) modyfikowany (stopa wolna od ryzyka = 0)

Superfund Green - Raport z zarządzania 07/2013

Wyniki na poszczególnych rynkach



| Rynki | Alokacja | Wynik | Wpływ na wynik |
|----------------------|--------------|---------------|----------------|
| Indeksy akcji | 32 % | 1,24 % | |
| Obligacje | 11 % | -0,97 % | |
| Stopy procentowe | 9 % | -0,11 % | |
| Waluty | 11 % | -0,56 % | |
| Zboża | 5 % | 0,02 % | |
| Surowce energetyczne | 27 % | 2,54 % | |
| Metale | 2 % | -1,18 % | |
| Rynki rolne | 3 % | -0,64 % | |
| Total | 100 % | 0,34 % | |

Analiza pozycji (Wpływ na miesięczny wynik)

| Najlepsze wyniki | Pozycja | Wynik | Najgorsze wyniki | Pozycja | Wynik |
|------------------|---------|--------|------------------|---------|---------|
| NYMEX_Crude_Oil | L/S | 1,58 % | COMEX_Gold | L/S | -0,57 % |
| NYMEX_Rbob_Gas | L/S | 0,43 % | EUREX_Euro_BUND | L/S | -0,54 % |
| NYMEX_NaturalGas | L/S | 0,33 % | EUREX_Euro_BOBL | L/S | -0,21 % |

Analiza rynku (Wpływ na miesięczny wynik)

CME_MNDAQ100IX Long | 0,17 %

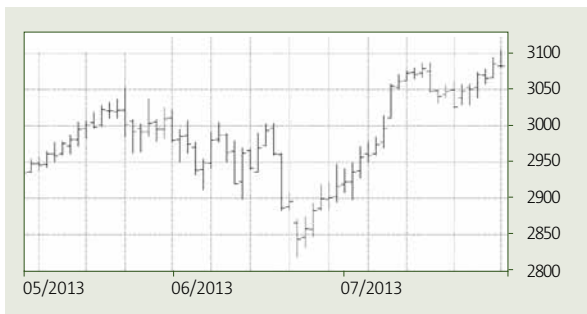

NYMEX_CRUDE_OIL L/S | 1,58 %



COMEX_GOLD L/S | -0,57 %



CBT_OATS Short | 0,00 %



Tytuły uczestnictwa funduszu Superfund Q-AG nie są zbywane w Polsce. Przedstawiane informacje mają charakter poglądowy i mają umożliwić polskiemu odbiorcy bliższe zapoznanie się z efektami stosowania strategii inwestycyjnych opracowanych przez Superfund i stosowanych w produktach finansowych oferowanych na różnych rynkach finansowych na świecie. Szczegółowe informacje związane z uczestnictwem w funduszach inwestycyjnych zarządzanych przez Superfund TFI SA w Polsce, w tym w szczególności opis czynników ryzyka, zawarte zostały w prospektach informacyjnych funduszy publicznie dostępnych na stronie internetowej: www.superfund.pl. Towarzystwo zwraca uwagę, że dane finansowe dotyczące wyników inwestycyjnych funduszy mają charakter historyczny i nie stanowią gwarancji osiągnięcia podobnych w przyszłości. Pamiętajcie należy ponadto, iż fundusze nie gwarantują realizacji założonego celu inwestycyjnego, a uczestnik funduszu musi liczyć się z możliwością poniesienia strat w związku z dokonaną inwestycją w jednostki uczestnictwa. Osoba zainteresowana uczestnictwem w funduszu powinna być świadoma istnienia opłat manipulacyjnych związanych z nabywaniem oraz odkupywaniem jednostek uczestnictwa, jak również faktu, iż dochód osiągnięty w związku z uczestnictwem w funduszu podlega opodatkowaniu. Obowiązująca tabela opłat manipulacyjnych dostępna jest publicznie na stronie internetowej: www.superfund.pl. Wartość inwestycji oraz osiąganego z niej przychodu może ulegać znacznym wahaniom i nie jest w żaden sposób gwarantowana. Z uwagi na skład portfeli inwestycyjnych funduszy, wartość aktywów netto funduszy może charakteryzować się dużą zmiennością. Towarzystwo zachęca do zapoznania się ze szczegółowymi informacjami finansowymi oraz prawnymi, które zawarte zostały w prospektach informacyjnych funduszy.